

Consejo Editorial

Dra. Laura Luna García
Dirección General

Mtra. Tania M. Ruelas Bernés
Coordinación Editorial

Lic. Gabriela Olivera García
Coordinación de Arte

Lic. Jenny Naal Sansores
Lic. Walter Pech Juárez
Lic. Guadalupe Ehuan Turriza
Lic. Josselyn Rosado Zetina
Desarrollo de Contenidos

PODER EJECUTIVO
DEL ESTADO DE
CAMPECHE



GACETA DE LA STPSCAM

Redes Sociales



Secretaría de Trabajo y
Previsión Social



Laura Luna García



@stpscam

SAN FRANCISCO DE CAMPECHE, CAMP.
16 DE MARZO DE 2021.
OCTAVA EDICIÓN.

ÍNDICE

Carta Editorial	1
Código de Ética	2
Reforma laboral	3
Sección Naranja	4
Eventos Destacados.....	5
Nota Periodística	6
Cumpleaños	7
Nueva Normalidad.....	8
SNE: Servicio nacional de empleo	9
Entretenimiento	10
ProducTips	11
Sección Godínez	12
Inbox STPSCAM.....	13

ESTIMADOS LECTORES:

Estimados todos:

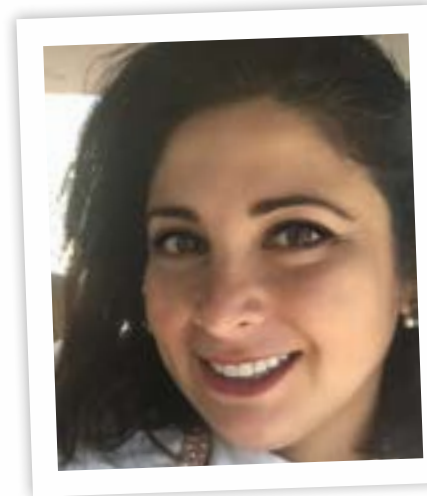

Ha pasado un año ya desde que la situación que sacudió al mundo llegó a nuestro país. Y sin embargo, pese a las adversidades que hemos enfrentado, Dios nos ha bendecido para que aquí sigamos de pie y trabajando con entrega para nuestro Estado. Ha sido un verdadero reto, totalmente inesperado e inimaginable, y por ello considero que debemos ver con orgullo en dónde estamos parados, y todo lo que hemos dejado atrás.

Agradezco a todos ustedes por el esfuerzo que han puesto en sus labores, y por contagiarnos con su compromiso hacia nuestra institución, y hacia todas las personas que acuden a solicitar nuestros servicios. En particular, doy gracias a la Dra. Laura por impulsarnos a dar lo mejor de nosotros, y sobre todo, a trabajar arduamente para poner el nombre de Campeche en alto.

Hace un año, el mensaje editorial de esta Gaceta hablaba sobre la primavera, y todo lo significativo que esta estación trae consigo. Hoy, aún más, creo que es un mensaje idóneo en el que debemos concentrarnos: ya llega esa época del año que nos recuerda que, por muy duro que haya sido el invierno, los árboles vuelven a florecer. ¡Sigamos trabajando por nuestro Estado, seguros de que los abundantes frutos que hoy estamos sembrando serán una dulce cosecha que disfrutarán las próximas generaciones de campechanas y campechanos!

Mtra. Tania María Ruelas Bernés
 Directora de Productividad Laboral
 y Vinculación Laboral



HABLEMOS DE IGUALDAD Y NO DISCRIMINACIÓN

**L.C. María Andrea Sandoval Villa.***Titular del Órgano Interno de Control de la STPSCAM***Para ti, ¿qué es igualdad de género?**

Para mí la equidad de género es que tanto hombres y mujeres tengamos las mismas oportunidades y se nos trate de la misma forma.

¿Cómo la aplicas en tu área de trabajo?

Para mí la equidad de género es que tanto hombres y mujeres tengamos las mismas oportunidades y se nos trate de la misma forma.

Jenny Gpe. Naal Sansores*Titular de la Unidad de Género***Para ti, ¿qué es igualdad de género?**

Para mí la igualdad de género significa compartir cualidades, derechos, responsabilidades y oportunidades entre hombre y mujeres.

**¿Cómo lo aplicas en tu área de trabajo?**

"Actualmente, se reconoce a nivel internacional que la Igualdad de género es una pieza clave del desarrollo sostenible". Esto conlleva a renovarnos y permitirnos dar ese paso de crecimiento personal y no creernos que estamos en diferentes niveles el objetivo es darnos un gran valor por ser seres humanos y comprender que necesitamos valorarnos y aportar como tales al crecimiento nacional, nuestra actitud hace la diferencia rotundamente en nuestro hogar o centro de trabajo sobre todo respetándonos unos a otros.

Diego Tuz Ordóñez*Actuario de la Junta Local de Conciliación y Arbitraje***Para ti, ¿qué es igualdad y no discriminación?**

Para mí la equidad de género es brindar a las mujeres y a los hombres las mismas oportunidades, condiciones, y formas de trato, sin dejar a un lado las particularidades de cada uno, que permitan y garanticen el acceso a los derechos que tienen como ciudadanos.

**¿Cómo lo aplicas en tu área de trabajo?**

En mi área todos somos iguales, tanto mujeres como hombres, desempeñamos las mismas tareas para lograr un objetivo en específico el cual es notificar y llevar a cabo diligencias dentro y fuera de la institución.

Ante la implementación de la Reforma Laboral, la

Procuraduría Estatal de la Defensa del Trabajo

tiene nuevas atribuciones



Auxiliar a los Centros de Conciliación para **otorgar información y orientación a las y los trabajadores** que acudan a dichas instancias;

Auxiliar en las audiencias de conciliación a las personas que lo soliciten, y

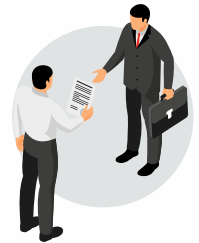

Brindar **representación jurídica a las y los trabajadores o sus beneficiarios**, a través de un abogado de la Procuraduría de la Defensa del Trabajo, ante los jurados laborales.





¡LA VIOLENCIA CONTRA LA MUJER AFECTA A TODA LA FAMILIA!

Los niños expuestos a violencia infligida por la pareja en el hogar tienen más probabilidades de:

- Ser víctimas de maltrato
- Deserción escolar
- Tener problemas de conducta y emocionales

En la adolescencia, tienden más a:

- Usar alcohol y drogas de forma nociva
- Buscan pertenecer a grupos de jóvenes en riesgo
- Tener relaciones sexuales sin protección

Los adultos que se criaron con violencia en el hogar presentan una mayor tendencia a cometer o sufrir actos de violencia infligida por la pareja.

Todos tenemos un papel que desempeñar para combatir la violencia contra la mujer, tomemos conciencia y actuemos.

PERSONAL DE LA STPSCAM PARTICIPA EN EL CURSO “USO RESPONSABLE DE REDES SOCIALES”



Promover mejoras en los servicios públicos de las dependencias estatales es prioridad de la administración del gobernador Carlos Miguel Aysa González, por ello, en la STPSCAM su titular Laura Luna García en compañía de titulares de las áreas administrativas de la institución participaron en el curso Uso Responsable de Redes Sociales; impartido por el presidente del TEEC, Francisco Javier Ac Ordóñez quien informó sobre el marco legal aplicable y las buenas prácticas que pueden promoverse en las redes sociales.

TITULAR DE LA STPSCAM REALIZA GIRA DE TRABAJO POR EL MUNICIPIO DE HOPELCHÉN



En gira de trabajo por el municipio de Hopelchén, Laura Luna García, titular de la STPSCAM, acompañada por la alcaldesa Sandy Areli Baas Cauich y de Luis Chin Gutiérrez, director del SNE, realizó visita de supervisión a los beneficiarios de Iniciativas de Ocupación por cuenta propia, que recibieron herramientas y equipos a través del Programa de Apoyo al Empleo Estatal que ejecutó el Servicio Nacional de Empleo Campeche en la cabecera municipal de Hopelchén. Esto con el respaldo del gobernador, Carlos Miguel Aysa González, quien tiene el compromiso de abrir más y mejores oportunidades de desarrollo para las y los campechanos.

STPSCAM LLEVA A CABO MESA PANEL VIRTUAL “LA MUJER EN EL MERCADO LABORAL”

Al inaugurarse la Jornada por la Inclusión Laboral 2021, la titular de la STPSCAM, Laura Luna García, encabezó la mesa panel virtual “La mujer en el mercado laboral”, con la participación e invitada especial de María Arteta, especialista en Género y No Discriminación de la Organización Internacional del Trabajo; así como de las panelistas la Mtra. Haydee Munguía González, Directora de Estudios y Estadísticas de Empleo y Género en la Secretaría de Trabajo y Fomento al Empleo de la Ciudad de México, la Mtra. Celina Castillo Cervera, ex presidenta del Instituto Electoral del Estado de Campeche y la Mtra. Beatriz Balmes Arceo, empresaria campechana; este evento, tuvo el objetivo de sensibilizar a la audiencia sobre la realidad a la que se enfrentan las mujeres, así como las causas que dificultan su participación en el mercado laboral, tema prioritario en la administración del gobernador Carlos Miguel Aysa González.



SÍNDROME DE DOWN Y EMPLEO

El 21 de marzo se conmemora el Día Mundial del Síndrome de Down, y en el marco de la Jornada por la Inclusión Laboral, conviene dar un espacio a este tema.

El reto no es sólo la inclusión laboral, sino que las personas con discapacidad intelectual tengan un trabajo digno, con seguridad social, en el que puedan desarrollar sus competencias y crecer.

Para que la inclusión laboral sea efectiva, es necesario preparar a toda la empresa para recibir a todos sus trabajadores, con y sin discapacidad. Se requiere todo un proceso para poder sensibilizar, concientizar y después adecuar los espacios.

Los especialistas sugieren que para incluir de manera correcta a este sector de la población en el mercado laborales importante considerar dos aspectos: estar conscientes que tienen la capacidad y competencias para desempeñar una función, y tratarlos como cualquier otro compañero.

Las personas con síndrome de Down no sólo mejoran el clima laboral, por sus fortalezas, sino que pueden aportar mucho a las empresas. Además, son muy honestos, lo que es ideal para el sector financiero y aduanal.

Fuente: El Economista.



3 Mtra. Susan Lorian
López Díaz



5 Edgar
Reyes Colli



9 Magnolia E.
Castro Hipólito



10 Irlanda Alejandra
Valenzuela Pérez



12 Laura
Luna García



13 Silvia
Landeros Pérez



20 María Concepción
Uc Pool



21 Gabriela Primavera
Gómez Caballero



22 Rocío Elizabeth
García Pérez



24 Luis Ángel
López Casto



25 Irlanda Elizabeth
Solís Alcocer



MARZO

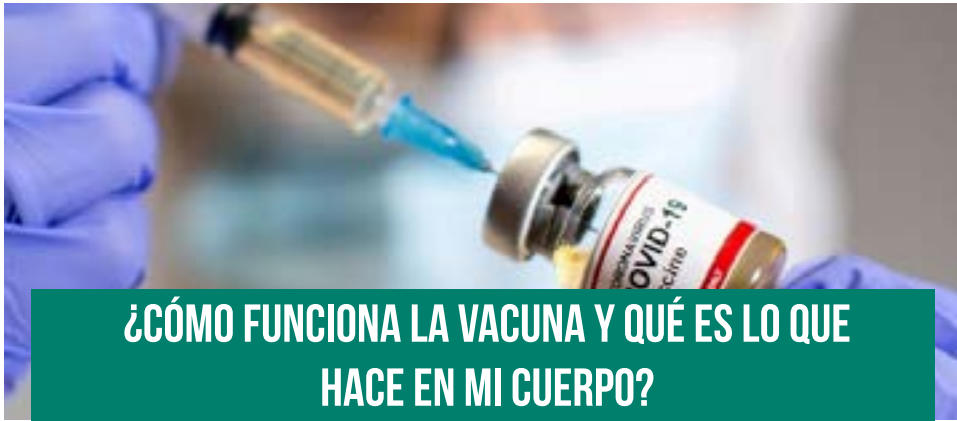

¿CÓMO FUNCIONA LA VACUNA Y QUÉ ES LO QUE HACE EN MI CUERPO?

Una vacuna es un producto biológico que hace que los pacientes generen inmunidad contra una enfermedad al estimular la generación de anticuerpos.

En el caso de las vacunas contra el COVID-19, hay principalmente dos sistemas que son los más usados:

- Vacunas de RNA mensajero: Requieren 2 dosis separadas entre 21 y 28 días.
- Vacunas de vectores adenovirus: Requieren de 1 a 2 dosis, dependiendo su marca.

Algunas consideraciones sobre la vacuna contra el COVID-19:

- Es importante evitar el consumo de medicamentos, especialmente de antibióticos, 20 días antes y 20 días después de las aplicaciones.
- La vacuna puede tener efectos secundarios, como malestar general de cuerpo, dolor de cabeza, fiebre y náuseas.
- Se recomienda no consumir bebidas alcohólicas 40 días después de cada aplicación (para la primera y segunda dosis, respectivamente).

Para más información ingresa en: <https://tec.mx/es/noticias/nacional/salud/vacuna-vs-covid-19-en-mexico-me-vacuno-es-seguro-que-debo-saber>

CALENDARIO DEL MES DE MARZO DE EVENTOS PROGRAMADOS 2021

Del 19 al 26 de febrero

JUEVES 18

Taller virtual para buscadores de empleo.

11:00 horas.



VIERNES 19

Taller virtual para jóvenes buscadores de empleo.

11: 00 horas.



MIÉRCOLES 24

Taller virtual para buscadores de empleo.

11: 00 horas.



JUEVES 25

Taller virtual para buscadores de empleo.

11:00 horas.



VIERNES 26

Taller virtual para jóvenes buscadores de empleo.

11:00 horas.





EL ACERTIJO DE HOY

Tenemos un triángulo formado por 7 líneas. ¿Cómo logras convertir este triángulo en 3 triángulos entrelazados del mismo tamaño moviendo sólo 3 líneas?

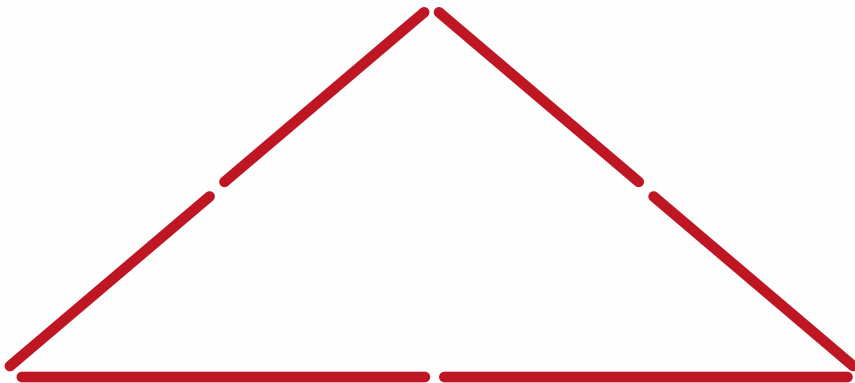

TIPS DE HIGIENE MENTAL

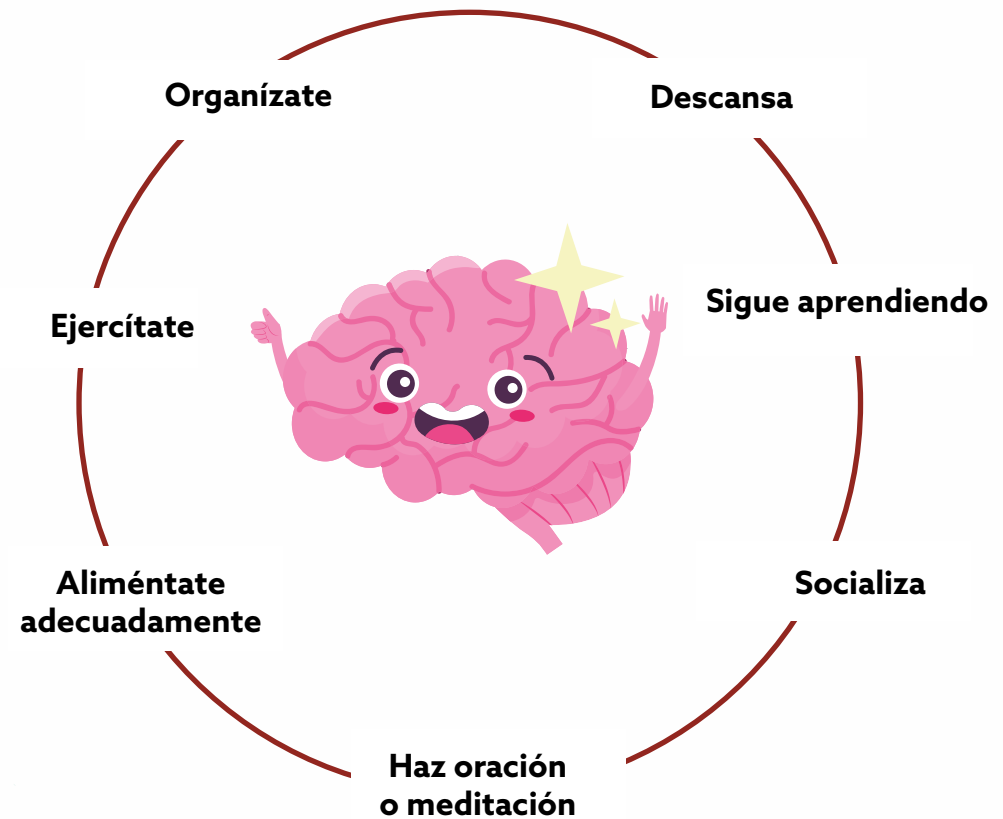

“La mente es el hogar en el que habitarás toda tu vida, aprende a cuidar de ella”

¿COMO SER UN GODÍNEZ SALUDABLE?

¡Que la falta de tiempo no se una excusa!

Planea tiempos de comida



Mantenerse activo



Disfrutar los alimentos



Elige colaciones saludables



Apoyarse en compañeros de trabajo



Hidratarse y dormir las horas necesarias



Saluditos

- ¡Feliz cumpleaños a la Dra. Laura! El equipo de Productividad le desea un día lleno de alegrías y bendiciones.
- Yosiris se te extraña mucho en la oficina. - Jonathan Quijano
- Excelente inicio de mes a todos. - Jonathan Quijano
- Un productivo inicio de mes para todos.- Lic. María Andrea
- Yosiris que te vaya bien y te deseo lo mejor en tu desempeño. - Carlos r. de la Gala
- Yosiris, se extraña tu esencia en STPSCAM. Mucho éxito. - Guillermo
- Felicitaciones Magnolia y María por sus cumpleaños. - Iván Escobar
- Happy birthday, Spring Bling!.. - Tania

Si quieres enviar tus saludos en la próxima edición
escribenos a: productividad@campeche.gob.mx antes del
1 de abril.

Avisos

RECUERDA

- Durante el tiempo que comprenden las campañas electorales y hasta la jornada comicial (a partir del 29 de marzo y hasta el 6 de junio) estamos obligados a suspender la propaganda gubernamental en los medios de comunicación social.